緩和ケア病棟のご案内

患者さまお一人おひとりが、
その人らしく過ごす時間を守ることを
大切にしています。

緩和ケア病棟では、がんや腎不全により積極的な治療が難しくなった患者様や、治療の副反応が強く治療継続が困難となった患者様に対し、身体的・精神的・社会的な苦痛を和らげるケアを行います。

患者さま一人ひとりの思いや大切にしていることに寄り添い、最期まで尊厳を大切にし、「その人らしく」安心して穏やかな時間を過ごしていただけるよう支援します。







対象となる患者様

① がんの根治治療が困難で、痛みや　不安など
身体的・精神的苦痛の症状緩和が必要な患者様

② 透析を中止した末期の腎不全患者様

③ 上記疾患で、ご自宅で介護しているがご家族の負担が大きい場合のご入院（レスパイト入院）
（レスパイト入院の場合、入院期間の目安は数日～１週間となります）

ご入院の条件

① 患者様・ご家族が緩和ケア病棟でのケアを希望されており、患者様ご自身が病名や病状の説明を受け理解されていることが条件となります。ご入院の際は、DNAR同意書（※）にご署名いただきます。

（※）心臓が停止したり呼吸が止まったりした際に、心臓マッサージや人工呼吸器の装着などの「心肺蘇生処置（CPR）を行わないこと」をあらかじめ医師と患者様・ご家族の間で取り決めておく同意書。

② ご入院の期間は、原則１か月程度とさせていただきます。

ご入院の患者様全員（レスパイト除く）を対象に、医師などの多職種によるカンファレンス、患者様・ご家族と話し合いを行い、ご入院の延長や退院（転院）について検討いたします。

ご入院のながれ

以下のいずれかの方法でご利用が可能です。

- 他院（病院・クリニック）から医療連携室を通じてご紹介
- 当院外来に受診いただき緩和ケア病棟のご利用を希望
- 当院入院中に緩和ケア病棟へ転入

病室・設備について

緩和ケア病棟は全14床で、10階西病棟にございます（全室個室となります）。

	広さ	部屋数	ご料金(1日)	面会	設備
無料病室	19㎡	7床		13:00～19:00	バス・トイレ、クローゼット、テレビ(有料)、ランドリー(共用)
有料病室	19㎡	6床	19,800円	制限なし	バス・トイレ、クローゼット、ソファベッド、テレビ(無料)、ランドリー(共用)
	34㎡	1床	62,700円		

医師紹介

中嶋 英治（なかじま・えいじ）

緩和ケア科／国際医療福祉大学 病院教授



医療が目覚ましい進歩を遂げている中、疾患あるいは治療に伴うつらさと向き合う緩和ケアも日々進化しています。緩和ケアとは、身体および心のつらさに加えて、ご本人を取り巻く環境へも配慮し行う医療です。都心部の快適な環境の中、当院の医療スタッフでチームを組み、患者様に寄り添う医療を提供いたします。



有料病室の一例

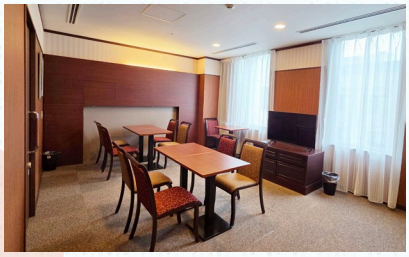

家族談話室

緩和ケア病棟のご入院は、かかりつけのクリニックまたは当院にお問い合わせください

TEL 03 - 3451 - 8121（代表）
8：30～17：30(日曜・祝日除く)

国際医療福祉大学三田病院
〒108-8329 東京都港区三田 1−4−3

緩和ケア病棟 Webサイト

病院Webサイト